

DONTENWILL AG

Versions- highlights

Version 7 – Highlights

Inhalt

Neues Design der Benutzeroberfläche	4
Einheitliches Bedienkonzept	4
Individuelles User Interface	5
Multi-Monitor-Betrieb	6
Mehrere Desktops konfigurieren	6
Eigenständige Arbeitsbereiche	7
Übersichtliche Fenster-Navigation	8
Individualisierung	9
Verbessertes Masken-Design Werkzeug	9
Prozesshilfe an Ort und Stelle	9
Schneller mehrsprachige Benutzeroberflächen erstellen	10
Mehrsprachige Formulare leichter pflegen	11
Sofort-Benachrichtigung über relevante Vorgänge	12
Präzisere Eingaben & Verbesserte Rechtschreibkontrolle	13
Vielfältige Such- und Filtermöglichkeiten	14
Funktionssuche	14
Personensuche	15
Stammdaten / Volltextsuche	16
DSGVO-konformer Terminkalender	17
Gesamtübersicht der Anwesenheiten bzw. Fehlzeiten	17
Terminkalender-Ansichten	18
Dateianhänge per Drag & Drop	19
Direkter Zugriff vom Excel Dokument	21
Verbesserte Auftragsabwicklung	22
Sämtliche Rechnungsarten mit neuen Eingabemöglichkeiten	22
Intrastat-Meldung im XML-Format	22
Weitere Highlights	23
Ausnahmemeldungen	23
Fein abgestufte Sperren – jetzt auch bei Lieferanten	24
Einzelterminraster	25

Inhalt

Bestandsberichtigungen protokollieren	25
Verbesserter Stücklisten-Import	26
Automatische Prozesse zentral konfigurieren & überwachen.....	27
Finanzbuchhaltung	28
Buchungsimport Sachkonten.....	28
Anlagenbuchhaltung.....	29
Manuelle Abschreibungsplanung	29
Verbesserte DATEV-Schnittstelle	30
Cloudfähiges ERP.....	31
Gute Gründe für die (Private) Cloud-Lösung:.....	31

Neues Design der Benutzeroberfläche

Die neue Benutzeroberfläche der ERP-Komplettlösung zeichnet sich durch ein modernes Flat Design aus, das sich an den Designs aktueller Betriebssysteme und Office-Anwendungen orientiert, und damit bereits den Sehgewohnheiten vieler Anwender entspricht. Gleichzeitig können sich Anwender freuen auf die wesentlich schnellere Reaktionsgeschwindigkeit durch das komplett überarbeitete Ladeverhalten der Oberfläche. Der komplett neu nach den Usability-Grundsätzen der EN ISO 9241 erarbeitete Styleguide sieht eine Reduktion im Design vor: Eine helle Oberfläche und eine dezente Farbgebung bedeuten mehr Klarheit und weniger Ablenkung. Einheitliche Schriftarten, gleichmäßige Abstände und eine sinnvolle Gruppierung von Elementen sorgen für mehr Übersicht.

Das neue Set an modernen, grafischen Elementen, Icons und Buttons macht Dialoge, Quersprünge und andere Funktionen besser sichtbar.

Jahr	Kumuliert gesamtes Wirtschaftsjahr	Kumuliert bis 05. Aug des Wirtschaftsjahres
2017	~220.000	~80.000
2018	~180.000	~140.000
2019	~180.000	~140.000

Einheitliches Bedienkonzept

Dank des neuen und modulübergreifend einheitlichen Bedienkonzepts können sich Anwender auf die einmal erlernte Bedienung verlassen und somit das gesamte Programm mit allen integrierten Modulen in derselben Optik effizient nutzen. Identische Icons, Menüpunkte und Shortcuts schaffen Prozesssicherheit und erleichtern das Einarbeiten in neue Programmodule enorm.

Individuelles User Interface

Das benutzerspezifische Menü und eine dynamische Symbolleiste für häufig genutzte Anwendungen (Favoritenliste) sorgen dafür, dass Sie schnell und intuitiv auf Funktionen, Informationen und Übersichten zugreifen können, die Sie täglich benötigen.

Die freie Gestaltung der Bildschirmanzeige mittels der „Benutzer Einstellungen“ ermöglicht es Anwendern, sich die Anordnung der Fenster-Tabkarten und der Haupt-Symbolleiste den eigenen Vorlieben gemäß anzupassen. Für optimale Lesbarkeit kann das Erscheinungsbild (Skin) sogar in gewissen Grenzen angepasst und etwa ein Modus mit erhöhtem Kontrast gewählt werden.

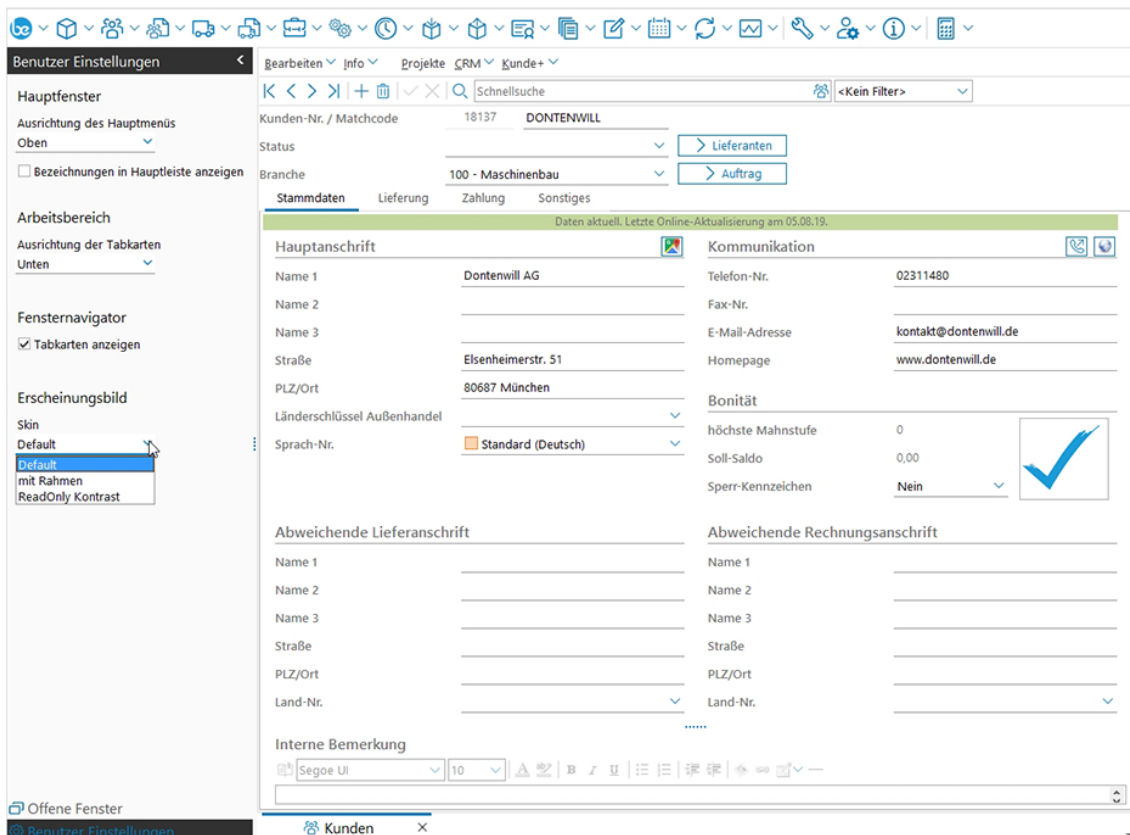

Multi-Monitor-Betrieb

Mit der Multi-Monitor-Funktion können mehrere gleichzeitig geöffnete Programmbereiche auf mehreren Monitoren nebeneinander dargestellt werden. Verschieben Sie einzelne Fenster in einen neuen Desktop und nutzen Sie somit den Platz mehrerer Bildschirme optimal aus. Anwender verschiedener Unternehmensbereiche werden bei Vorgängen sinnvoll unterstützt, in denen sie zusätzliche Informationen benötigen:

- Rechnungen oder Angebote erstellen und gleichzeitig die vereinbarten Sonderkonditionen des Kunden überprüfen,
- Artikel-Dokumente ansehen und zeitgleich die entsprechende Stückliste vergleichen
- Bestellvorschlag prüfen mit Blick in den Detailinfos Artikelstamm oder das Dokumentenmanagement

Mehrere Desktops konfigurieren

Sie können sich jetzt mehrere be-Desktops (inklusive geöffneter Fenster und Arbeitsbereiche) für verschiedene Aufgaben konfigurieren, abspeichern und jederzeit wiederherstellen. Ihr selbst gewählter Desktop-Favorit kann direkt beim Start geladen werden.

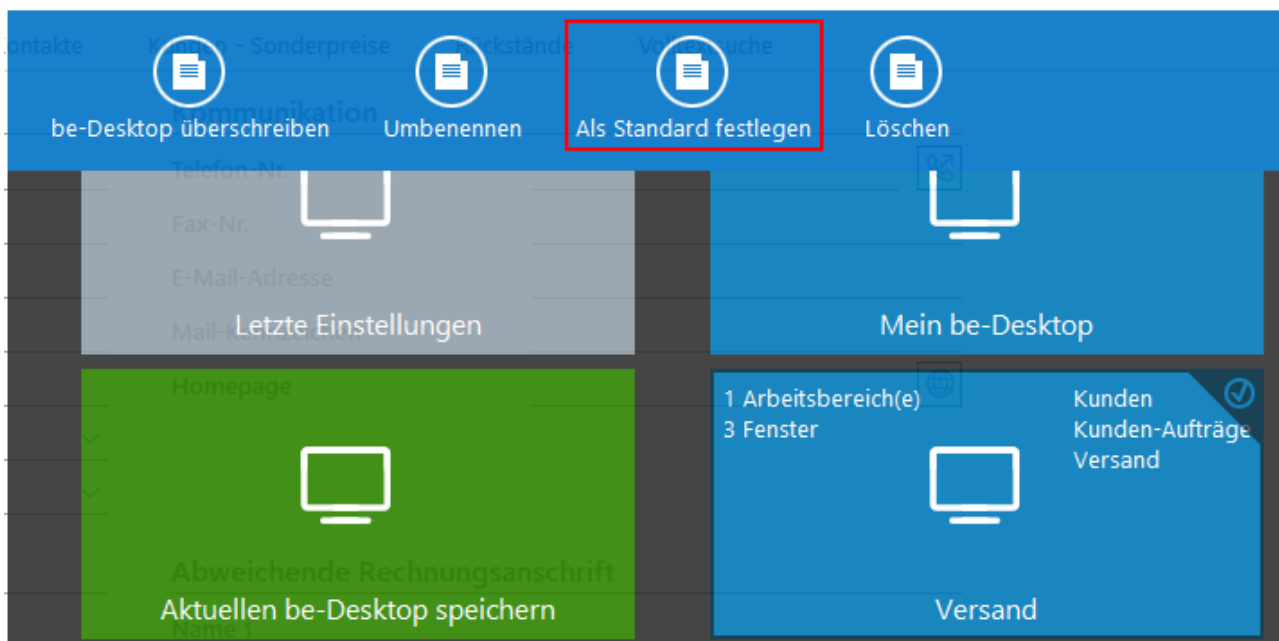

Eigenständige Arbeitsbereiche

Alle Hauptfenster können in eigenständige Arbeitsbereiche verschoben werden. Mehr Übersicht über die geöffneten Hauptfenster erlauben Tabkarten-Menüleiste (im Screenshot unten) und Fenster-Navigator (nachfolgender Screenshot).

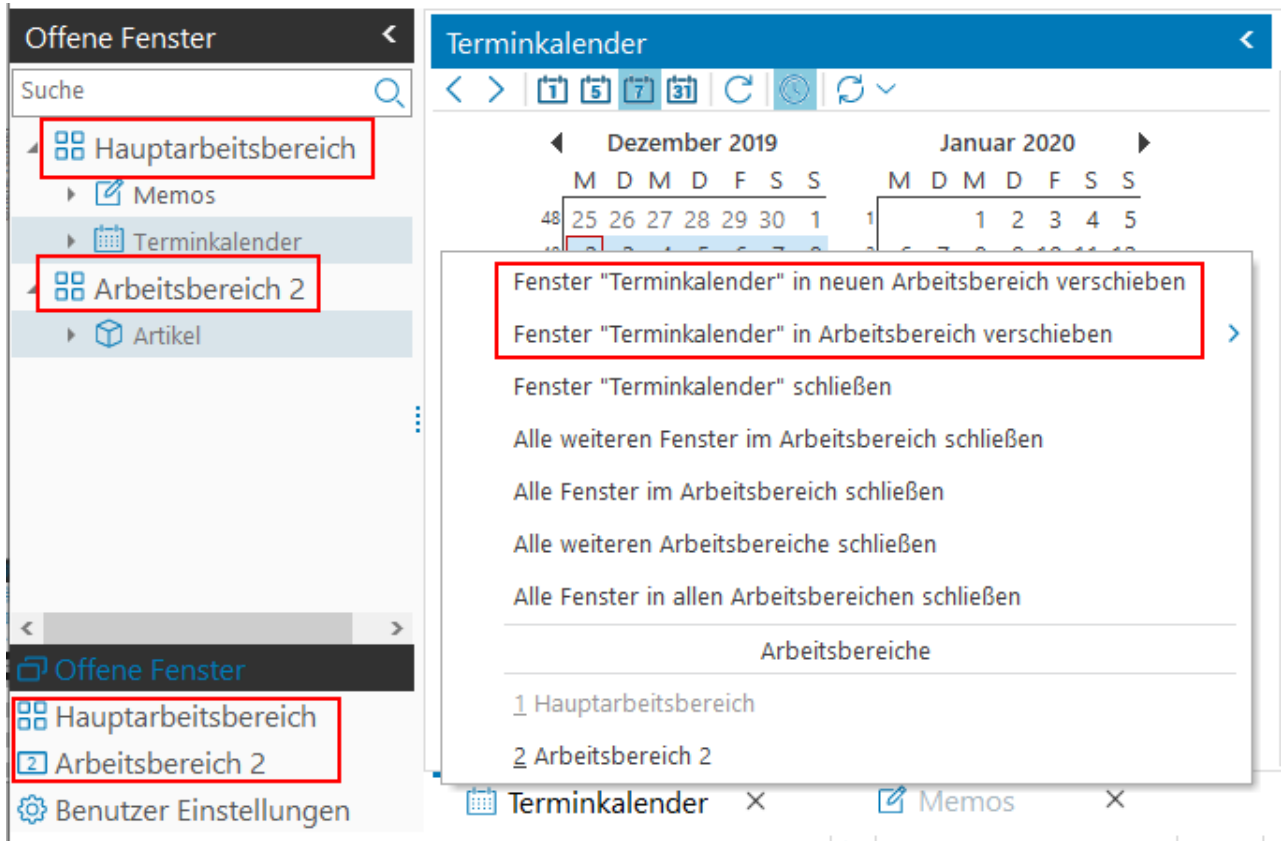

Übersichtliche Fenster-Navigation

Alle geöffneten Fenster und Module im Editiermodus (mit Icon und Fenster-Bezeichnung) schnell im Überblick:
Im Fenster-Navigator bzw. der Favoritenleiste sind diese ab sofort mit einem Stift gekennzeichnet für schnelle Auffindbarkeit.

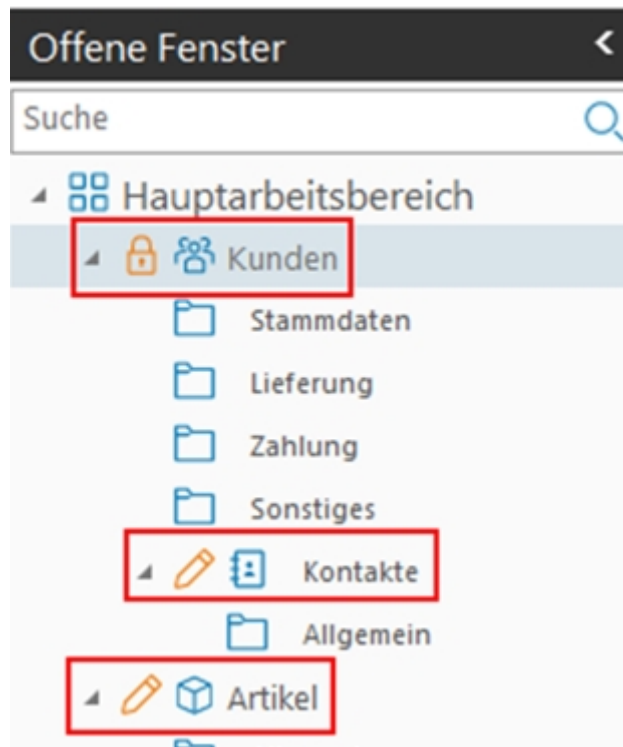

- ✓ Schnell herausfinden, welche Vorgänge bzw. Fenster oder Module gespeichert bzw. verworfen werden müssen, um business express beenden zu können.

Individualisierung

Verbessertes Masken-Design Werkzeug

Im verbesserten Maskendesigner passen Sie jetzt noch unkomplizierter und schneller Ihre Anwendungsoberfläche gemäß business express Styleguide an. Neue Eingabefelder sind schnell angelegt und umsortiert – auf Knopfdruck gruppiert und mit einer Überschrift versehen. So einfach kann Customizing sein!

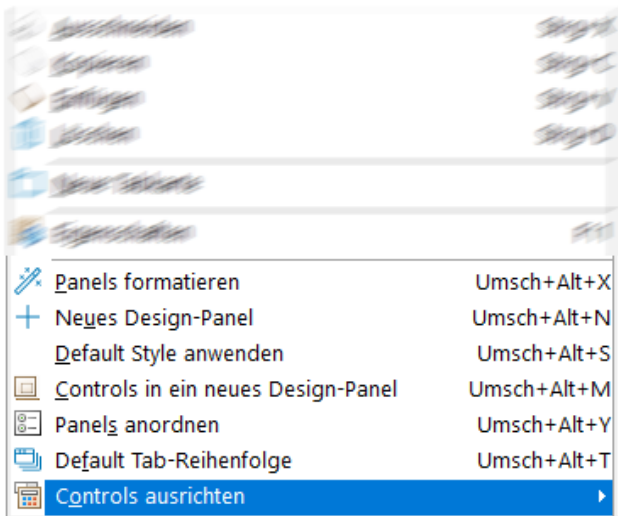
	<table border="1"><tr><td>Beliebig viele Controls in einer Zeile</td><td>Umsch+Alt+7</td></tr><tr><td>Control mit einem Button</td><td>Umsch+Alt+1</td></tr><tr><td>3/4 : 1/4</td><td>Umsch+Alt+2</td></tr><tr><td>2/3 : 1/3</td><td>Umsch+Alt+3</td></tr><tr><td>1/2 : 1/2</td><td>Umsch+Alt+4</td></tr><tr><td>1/3 : 2/3</td><td>Umsch+Alt+5</td></tr><tr><td>1/4 : 3/4</td><td>Umsch+Alt+6</td></tr></table>	Beliebig viele Controls in einer Zeile	Umsch+Alt+7	Control mit einem Button	Umsch+Alt+1	3/4 : 1/4	Umsch+Alt+2	2/3 : 1/3	Umsch+Alt+3	1/2 : 1/2	Umsch+Alt+4	1/3 : 2/3	Umsch+Alt+5	1/4 : 3/4	Umsch+Alt+6														
Beliebig viele Controls in einer Zeile	Umsch+Alt+7																												
Control mit einem Button	Umsch+Alt+1																												
3/4 : 1/4	Umsch+Alt+2																												
2/3 : 1/3	Umsch+Alt+3																												
1/2 : 1/2	Umsch+Alt+4																												
1/3 : 2/3	Umsch+Alt+5																												
1/4 : 3/4	Umsch+Alt+6																												
<table border="1"><tr><td>Panel formatieren</td><td>Umsch+Alt+X</td></tr><tr><td>Neues Design-Panel</td><td>Umsch+Alt+N</td></tr><tr><td>Default Style anwenden</td><td>Umsch+Alt+S</td></tr><tr><td>Controls in ein neues Design-Panel</td><td>Umsch+Alt+M</td></tr><tr><td>Panel anordnen</td><td>Umsch+Alt+Y</td></tr><tr><td>Default Tab-Reihenfolge</td><td>Umsch+Alt+T</td></tr><tr><td>Controls ausrichten</td><td></td></tr></table>	Panel formatieren	Umsch+Alt+X	Neues Design-Panel	Umsch+Alt+N	Default Style anwenden	Umsch+Alt+S	Controls in ein neues Design-Panel	Umsch+Alt+M	Panel anordnen	Umsch+Alt+Y	Default Tab-Reihenfolge	Umsch+Alt+T	Controls ausrichten		<table border="1"><tr><td>Beliebig viele mit Referenz-Element</td><td>Umsch+Strg+Alt+7</td></tr><tr><td>Control mit Referenz-Element</td><td>Umsch+Strg+Alt+1</td></tr><tr><td>3/4 : 1/4 : Referenz-Element</td><td>Umsch+Strg+Alt+2</td></tr><tr><td>2/3 : 1/3 : Referenz-Element</td><td>Umsch+Strg+Alt+3</td></tr><tr><td>1/2 : 1/2 : Referenz-Element</td><td>Umsch+Strg+Alt+4</td></tr><tr><td>1/3 : 2/3 : Referenz-Element</td><td>Umsch+Strg+Alt+5</td></tr><tr><td>1/4 : 3/4 : Referenz-Element</td><td>Umsch+Strg+Alt+6</td></tr></table>	Beliebig viele mit Referenz-Element	Umsch+Strg+Alt+7	Control mit Referenz-Element	Umsch+Strg+Alt+1	3/4 : 1/4 : Referenz-Element	Umsch+Strg+Alt+2	2/3 : 1/3 : Referenz-Element	Umsch+Strg+Alt+3	1/2 : 1/2 : Referenz-Element	Umsch+Strg+Alt+4	1/3 : 2/3 : Referenz-Element	Umsch+Strg+Alt+5	1/4 : 3/4 : Referenz-Element	Umsch+Strg+Alt+6
Panel formatieren	Umsch+Alt+X																												
Neues Design-Panel	Umsch+Alt+N																												
Default Style anwenden	Umsch+Alt+S																												
Controls in ein neues Design-Panel	Umsch+Alt+M																												
Panel anordnen	Umsch+Alt+Y																												
Default Tab-Reihenfolge	Umsch+Alt+T																												
Controls ausrichten																													
Beliebig viele mit Referenz-Element	Umsch+Strg+Alt+7																												
Control mit Referenz-Element	Umsch+Strg+Alt+1																												
3/4 : 1/4 : Referenz-Element	Umsch+Strg+Alt+2																												
2/3 : 1/3 : Referenz-Element	Umsch+Strg+Alt+3																												
1/2 : 1/2 : Referenz-Element	Umsch+Strg+Alt+4																												
1/3 : 2/3 : Referenz-Element	Umsch+Strg+Alt+5																												
1/4 : 3/4 : Referenz-Element	Umsch+Strg+Alt+6																												

Prozesshilfe an Ort und Stelle

Ausfüllhilfen und Anweisungen, sowie deutliche Hinweise auf kundenspezifische Pflichtfelder geben Anwendern zusätzliche Prozesssicherheit. Die individuelle Onlinehilfe (F1) ermöglicht, eigene Hilfetexte, Checklisten und Verfahrensanweisungen kontextbezogen aufzurufen oder auch z.B., für häufig fehlerhaft ausgefüllte Felder, direkte Verlinkungen zu erklärenden Websites, Dateien und PDFs zu hinterlegen.

Basisdaten ⓘ	
Artikelnummer	ⓘ ⓘ 117735
Bezeichnung	Bitte beachten Sie auch die verlinkte Ausfüllanleitung.
Bezeichnung 2	* M16x120

Schneller mehrsprachige Benutzeroberflächen erstellen

Die Pflege der Oberflächen-Übersetzungen in andere Sprachen wurde grundlegend überarbeitet: Zur schnellen Übersetzung erlaubt die verbesserte Suchfunktion die kontextabhängige Anzeige relevanter Begriffe oder auch „Nur nicht übersetzte Begriffe“ je offenem Fenster.

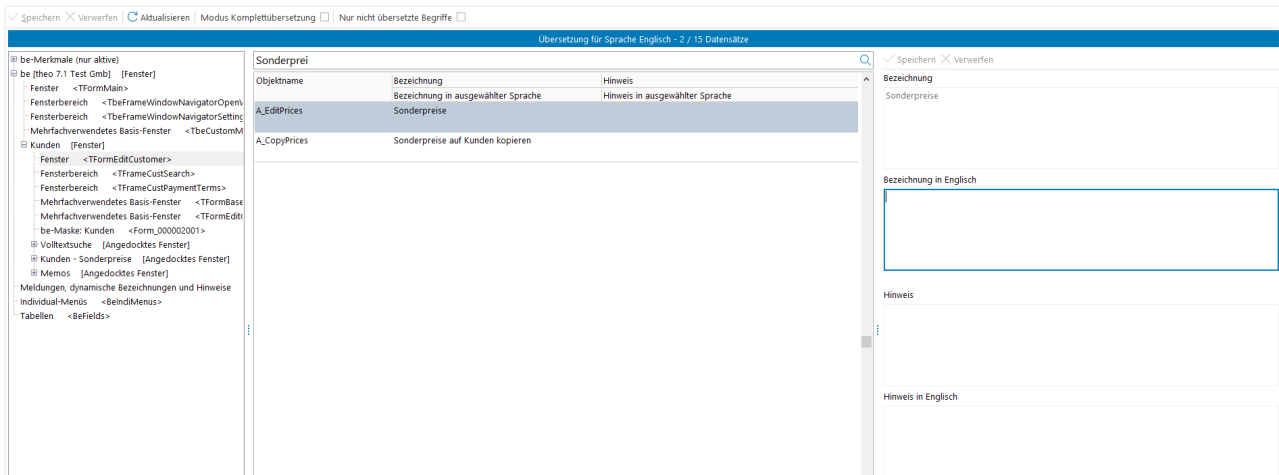

Durch die Datenimport / Export-Funktion können Benutzeroberflächen jetzt auch komfortabel per Online-Übersetzungsdienst (z.B. DeepL) maschinell übersetzt werden. Sprechen Sie hierfür gerne Ihren Consultant an.

Mehrsprachige Formulare leichter pflegen

Vorbei sind die Zeiten, in denen für jede Sprache eine neue Version / Kopie eines Formulars erstellt werden musste. Heute ist die Übersetzung in einer einzigen Formular-Vorlage möglich.

Invoice 999999 Munich, 2020-04-15

E-Mail Order, 2020-04-15
by Mr. Dieter Schmidt
Project-Start 2020-05-02

Order Number: 582361
Customer ID: 91155532

Quantity	Description	Unit Price EUR	Total EUR
1	BE32 Module Capacity Analysis	4.175,00	4.175,00
	<ul style="list-style-type: none"> graphical planning board for capacity planning and analysis Detailed planning of the work steps via drag & drop Management of the resources available for production / Employees Management of relevant resource qualifications 		

ICH WILL

+49 89 / 23 11 48 - 0
+49 89 / 23 11 48 - 88
kontakt@dontenwill.de
www.dontenwill.de

DONTENWILL

DONTENWILL AG · Eisenheimerstraße 47 · 80687 München

Beispiel GmbH
Hauptstr. 5
82256 Fürstenfeldbruck

Rechnung 999999 München, den 15.04.2020

E-Mail-Auftrag, 15.04.2020
durch Hr. Dieter Schmidt
Installationsbeginn 02.05.2020

Auftrags-Nr.: 582361
Kunden-Nr.: 91155532

Menge	Artikelbezeichnung	Einzelpreis EUR	Pos.-Wert EUR
1	BE32 Modul Kapazitätsanalyse	4.175,00	4.175,00
	<ul style="list-style-type: none"> grafische Plantafel zur Kapazitäts-Planung und Analyse Feinplanung der Arbeitsgänge per Drag & Drop Verwaltung der für die Produktion verfügbaren Ressourcen / Mitarbeiter Verwaltung relevanter Ressourcen-Qualifikationen Hinterlegung beliebiger Betriebszeiten-Modelle / Schichtpläne Verknüpfung von Ressourcen mit dem Arbeitsplan Integration zur Auftragszeiterfassung individuell einstellbare Berücksichtigung der Materialverfügbarkeit flexibel anpassungsfähig an betriebsspezifische Anforderungen 		

✓ Für alle Sprachen muss nur eine Version eines Formulars gepflegt werden. Damit gehört der Mehraufwand bei Formularänderungen der Vergangenheit an.

Sofort-Benachrichtigung über relevante Vorgänge

Anwender erhalten ab sofort automatisch Benachrichtigungen zu neuen bzw. geänderten Memos und Wiedervorlagen (im Screenshot am unteren Bildschirmrand links). Der Screenshot zeigt die Kundenstammdaten-Ansicht in business express mit Benachrichtigungen zu Memos.

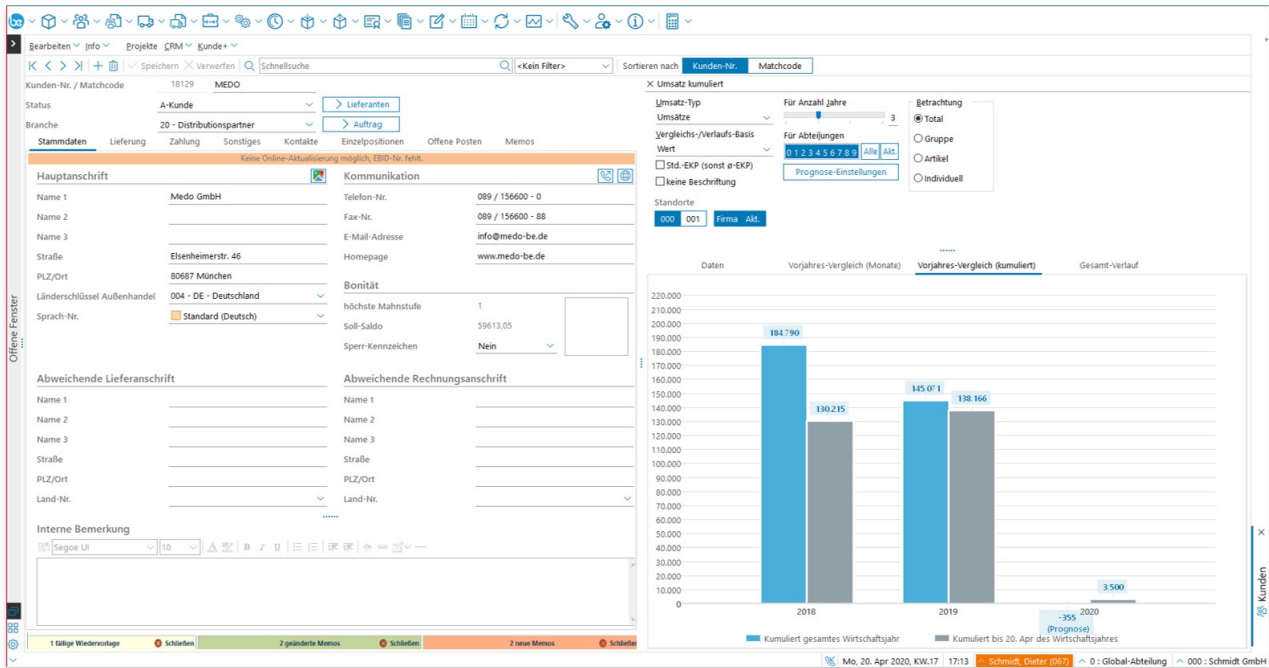

Präzisere Eingaben & Verbesserte Rechtschreibkontrolle

Die Eingabefelder für Artikel-, Kunden, Lieferanten und Vertreter-Nummern wurden optisch überarbeitet, etwa kann über das Icon, direkt in Suchfunktion gesprungen werden (siehe Screenshot unten).

Zusätzlich verfügt jedes Richtext (RTF)-Feld über eine verbesserte automatische Rechtschreibkontrolle.

Anwender profitieren außerdem von mehr Genauigkeit und Eingabemöglichkeiten, z.B.:

- Wiederbeschaffungszeit in Tagen für Artikel,
- Lieferanten-Artikelnummer (auf 40 Stellen erweitert, so dass bis zu 40 Zeichen für den Artikel eingegeben werden können),
- Artikel nur in Lager-Nr. (auf 180 Stellen erweitert, so dass mehr als 10 Lager hinterlegt werden können),
- Artikel-Gewicht (mit bis zu 8 Nachkommastellen),
- E-Mail-Adressen (mit längerer Zeichenkette) u.v.m.

Artikel-Nr.	703952	
Kunden-Nr.	10333	
Lieferanten-Nr.	77801	
Vertreter-Nr.	1000	

Vielfältige Such- und Filtermöglichkeiten

Nach dem Motto „Nie mehr suchen, nur noch finden“ tragen umfangreiche Suchfunktionen maßgeblich zur Ergonomie unserer ERP-Komplettlösung business express bei. So wie Sie es von Internet-Suchmaschinen her kennen, funktioniert die neue business express Volltext-Suche über eine einzige Suchleiste – einfach los tippen und Suchergebnisse im Drop-Down-Menü auswählen.

Funktionssuche

Neue oder tastaturaffine Anwender können mit der Volltext-Suche nach Funktionen den gewünschten Menüpunkt deutlich schneller aufrufen. Dazu öffnet sich eine übersichtliche Dropdown-Liste, aus der eine Funktion präzise ausgewählt werden kann, die anschließend direkt aufgerufen bzw. ausgeführt werden soll.

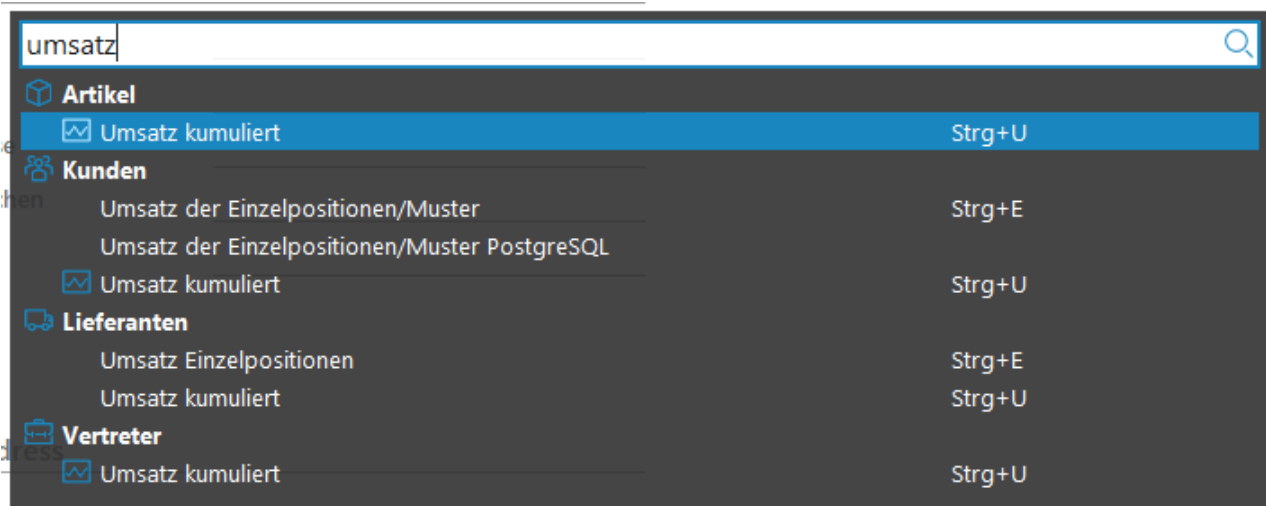

Personensuche

Durch eine übergreifende Schnellsuche finden Sie in Rekordzeit in der übersichtlichen Dropdown-Liste:

- Kunden und zugehörige Kontakte
- Kunden-Sonderpreise
- Lieferanten und zugehörige Kontakte
- Vertreter und zugehörige Kontakte
- Mitarbeiter
- Ressourcen
- Benutzer

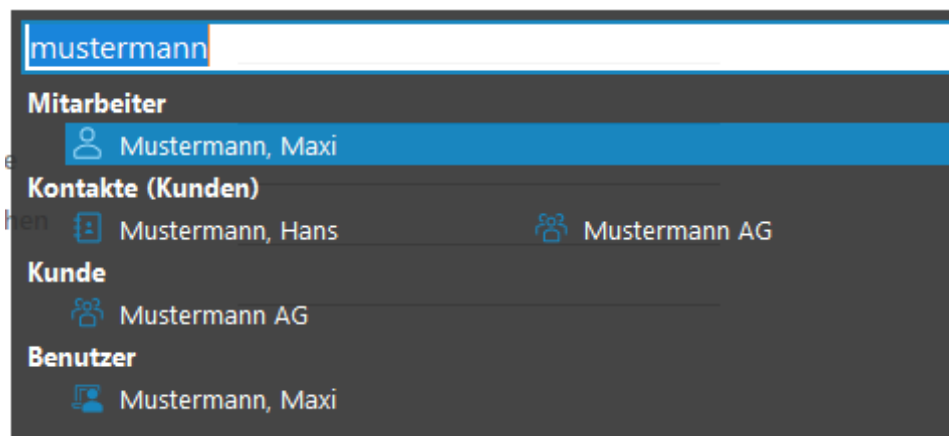

Stammdaten / Volltextsuche

Die Volltextsuche wurde ebenfalls direkt in Stammdatenfenster für Artikel, Kunden, Lieferanten und Vertreter integriert. Der Screenshot zeigt die Volltextsuche im Kundenstamm mit zusätzlichem Filter für Vertreter.

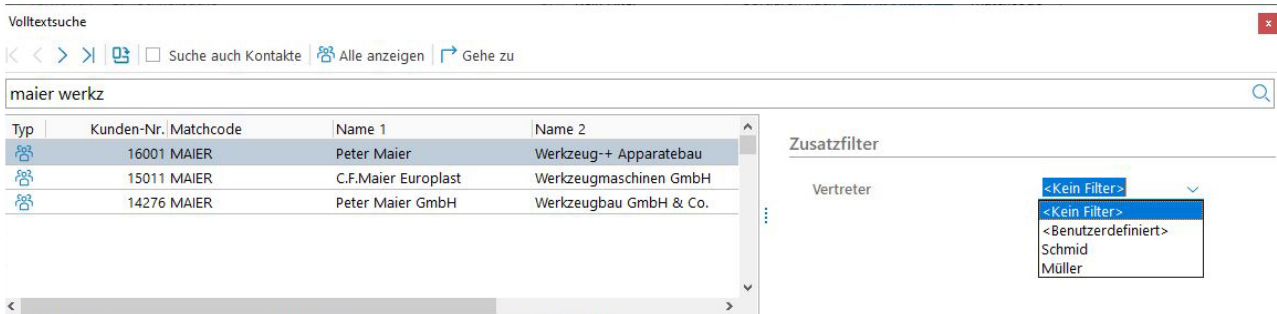

Der Screenshot zeigt die Volltextsuche im Artikelstamm mit zusätzlichem Filter für den Artikel-Typ:

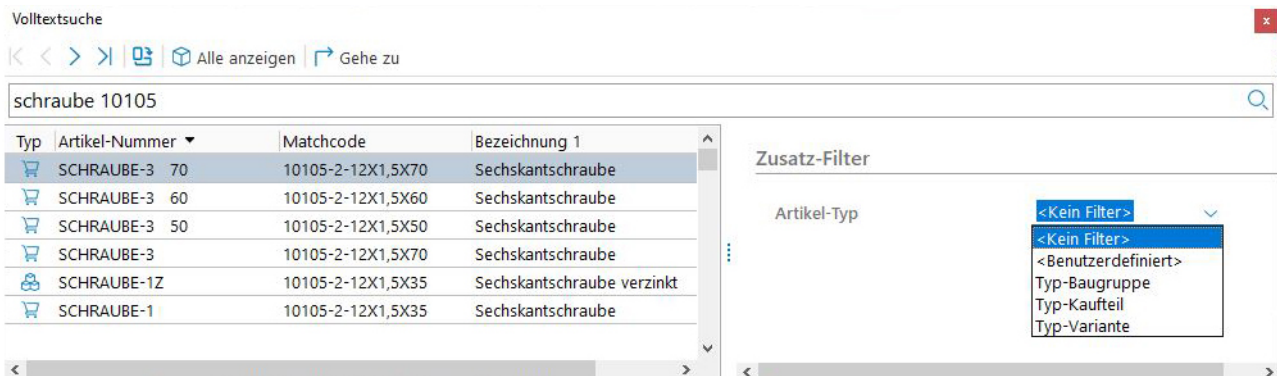

- ✔ Die für die Suche verwendeten Felder können selbstverständlich individuell für die Anforderungen in Ihrem Unternehmen konfiguriert werden.

DSGVO-konformer Terminkalender

Gesamtübersicht der Anwesenheiten bzw. Fehlzeiten

Für mehr Überblick und Transparenz: Die Anzeige der Abwesenheiten von Mitarbeitern aus der Betriebsdatenerfassung (BDE) ist rollen- und benutzerspezifisch definierbar. Somit haben nur berechtigte Personen Zugriff auf die personenbezogenen Daten.

Alle Mitarbeiter	KW.04.20 (Jan. 20)							KW.05.20 (Jan. 20)							KW.06.20 (Feb. 20)													
	14.	15.	16.	17.	18.	19.	20.	21.	22.	23.	24.	25.	26.	27.	28.	29.	30.	31.	1.	2.	3.	4.	5.	6.	7.	8.		
Geschäftsleitung																												
Prinz, Amelie (1)	8	DR	DR	8			8	8	8	8	8			8	8	8	8	8			8	8	8	8	8			
Summe Tage			8				8	8	8	8	8			8	8	8	8	8			8	8	8	8	8			
Summe Wochen	8							40							40							40						
Administration																												
Sonnenberg, Kyra (2)	8	8	KR	KR			FB	FB	FB	FB				8	SU	SU	8	8			8	8	8	8	8			
Summe Tage			8											8		8					8	8	8	8	8			
Summe Wochen	8														24							40						
Verkauf / Marketing																												
Breuer, Ulrich (3)	8	8	8	8			8	UR	8	8	8			8	8	8	8	8			8	8	8	8	8			
Yildiz, Thorben (4)	8	8	8	8			8	DR	DR	DR	8			8	8	8	8	8			8	8	8	8	8			
Summe Tage			16	16	16			16	8	8	16			16	16	16	16	16			16	16	16	16	16			
Summe Wochen	48							48							80							80						
Forschung / Entwicklung																												
Kruse, Heinz (5)	8	8	8	8			8	8	8	8	8			8	8	8	8	8			8	8	8	8	8			
Summe Tage			8	8	8			8	8	8	8	8			8	8	8	8	8			8	8	8	8	8		
Summe Wochen	40							40							40							40						

Terminkalender-Ansichten

Zur schnelleren Terminierung hilft die Anzeige der Arbeitszeit von Mitarbeitern und unterschiedliche Kalender-Ansichten, wie etwa für das eigene Team, andere Abteilungen, Ressourcen, etc. in Form verschiedener Kalender-Tabkarten.

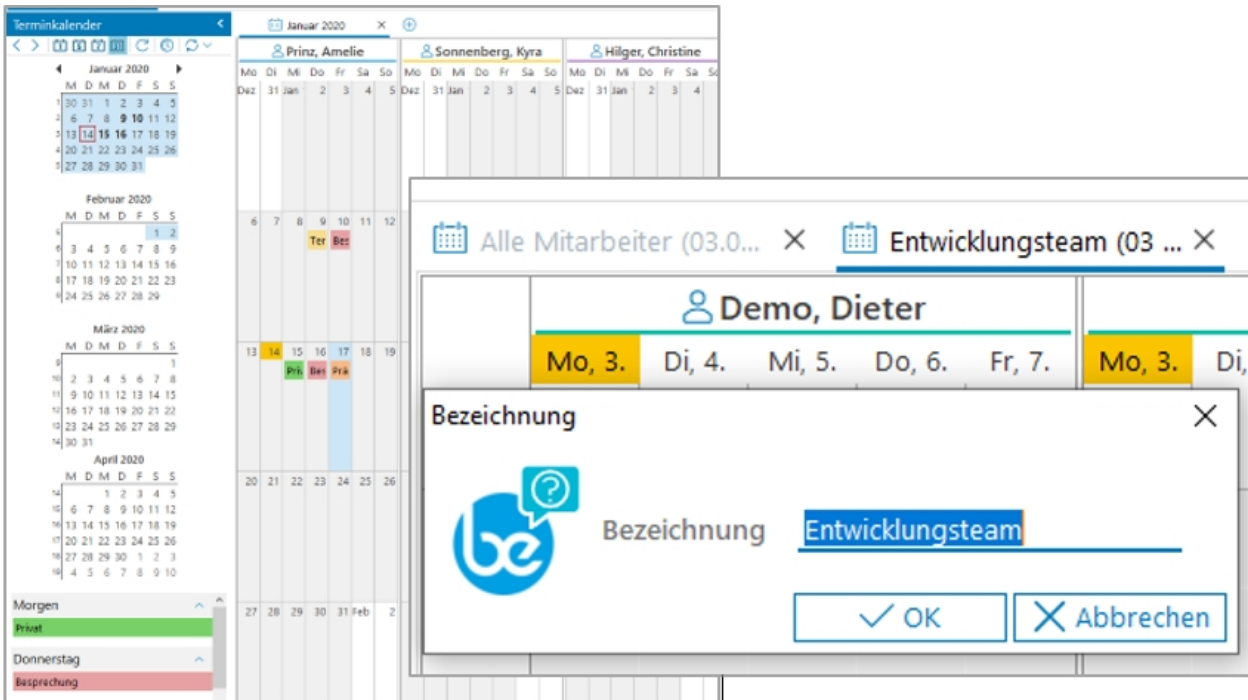

Dateianhänge per Drag & Drop

business express unterstützt die komfortable Drag & Drop-Methode. Markieren Sie eine Datei, z.B. in einem Ordner im Windows Explorer, ziehen Sie diese mit gehaltener Maustaste in die business express Anwendung und lassen Sie diese dort los. Versenden Sie aus der business express Groupware im Nu beliebige Dateien als E-Mail-Anhänge.

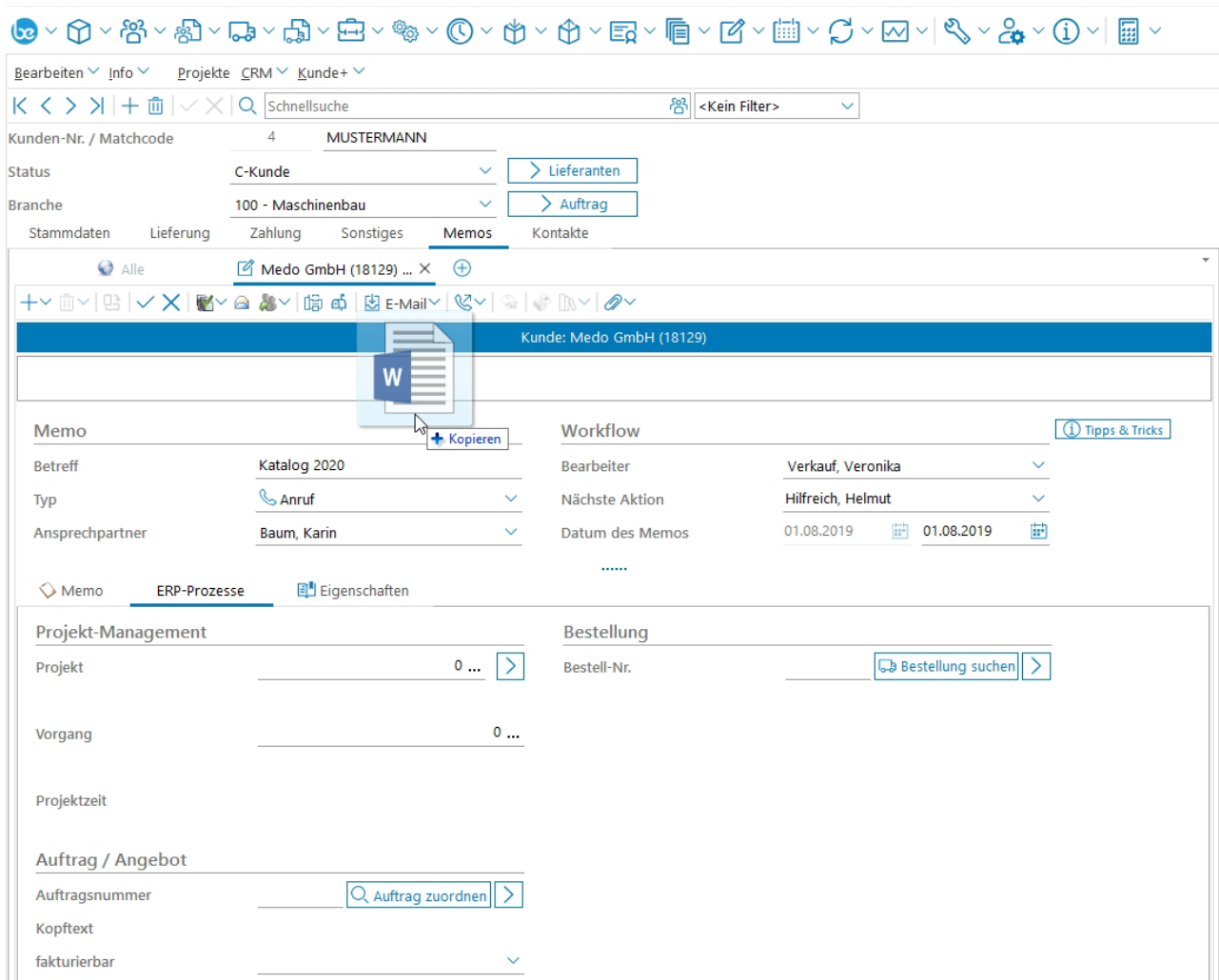

Belegscan-Dialog

Es können nun ebenfalls Anhänge bzw. PDF-Dokumente über die Drag and Drop-Funktionalität direkt beim Scanvorgang hinzugefügt werden.

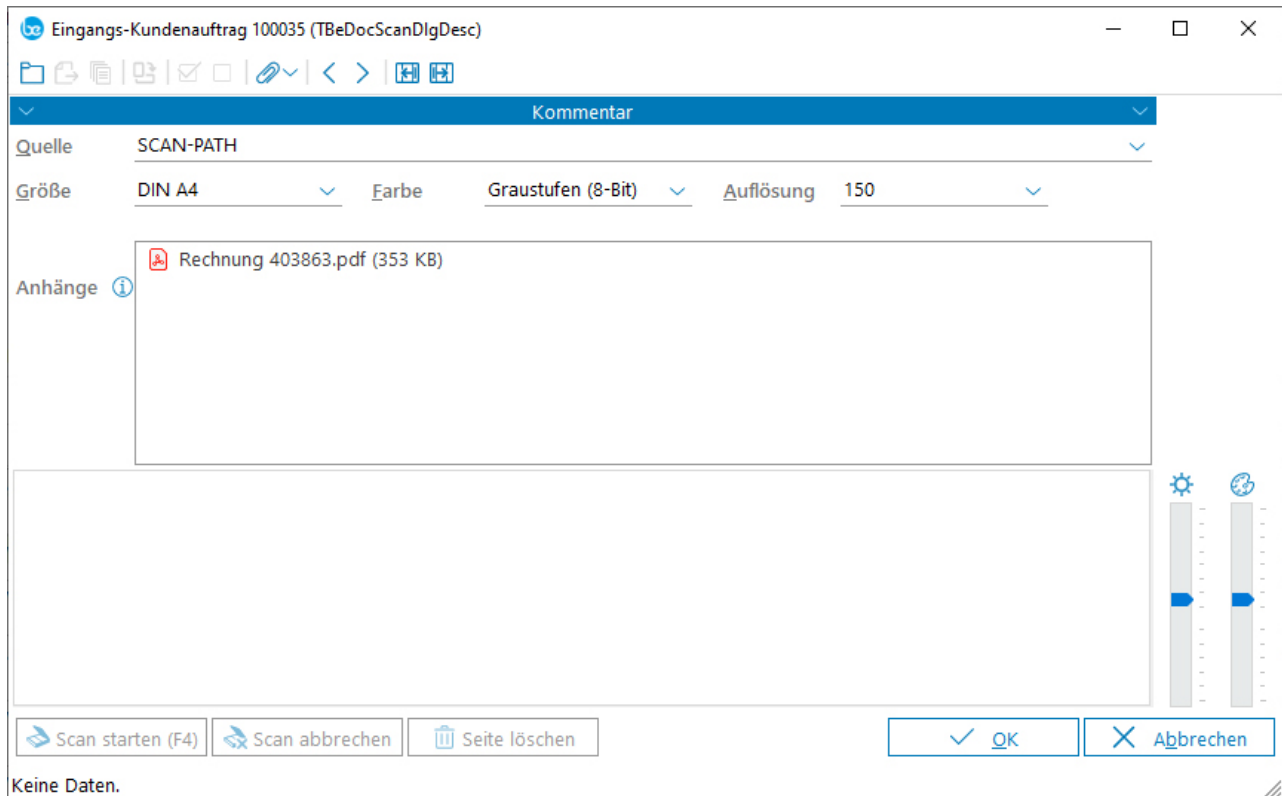

Direkter Zugriff vom Excel Dokument

business express unterstützt nun den Aufruf über externe Links: Von einem Excel-Dokument, einer Intranet-Seite oder einem anderen Service aus springen Sie direkt in die business express Anwendung und dort zum passenden ERP-Datensatz: Etwa aus Ihrer Kunden-Liste über einen Querverweis ins Kunden-Cockpit oder aus dem Webshop in den Artikelstamm, etc.

Kunden-Nr.	Matchcode	Name 1	Umsatz 2019	Umsatz 2018	Umsatz 2017	business express
19758	SCHÖNINGER	Schöninger GmbH	202.485 €	567.235 €	190.464 €	Kunden-Cockpit aufrufen
16133	ADAMER	Christian Adamer GmbH	502.303 €	305.197 €	166.891 €	Kunden-Cockpit aufrufen
65211	MEISTER VE	Meister Verbrauchermarkt GmbH	406.125 €	241.162 €	200.571 €	Kunden-Cockpit aufrufen
15188	WACHTER	ADAM WACHTER & SOHN	599.694 €	506.654 €	566.476 €	Kunden-Cockpit aufrufen
36073	FEHER	Adam Feher	392.411 €	170.088 €	454.438 €	Kunden-Cockpit aufrufen
20276	SPORTIVO	SPORTIVO	112.063 €	319.509 €	501.937 €	Kunden-Cockpit aufrufen
63382	ADOLF	Adolf & Schmolli Computer Vertr	362.389 €	120.064 €	337.543 €	Kunden-Cockpit aufrufen
41017	WIDENMANN	Karl Widenmann	249.886 €	363.203 €	336.772 €	Kunden-Cockpit aufrufen
13810	MTG	MTG-Münchener-Telefon-Gesell-	408.913 €	592.652 €	515.562 €	Kunden-Cockpit aufrufen
15834	DANCKE	Danke	266.784 €	553.219 €	142.991 €	Kunden-Cockpit aufrufen
18201	HÜPFEL	Hüpfel Maschinenbau GmbH	467.337 €	199.590 €	170.988 €	Kunden-Cockpit aufrufen
63143	COMED	Comed GmbH	364.699 €	400.401 €	184.952 €	Kunden-Cockpit aufrufen
20517	ADAM	Hermann Adam GmbH & CO KG	396.940 €	373.084 €	411.514 €	Kunden-Cockpit aufrufen
40633	LINOPRESS	Linopress	528.838 €	103.436 €	308.406 €	Kunden-Cockpit aufrufen
41213	HEGELE	Kurt Hegele GmbH	337.639 €	559.484 €	478.643 €	Kunden-Cockpit aufrufen
63824	OPTIMAY	Optimay GmbH	112.019 €	135.696 €	399.788 €	Kunden-Cockpit aufrufen
21362	HOFMOCKEL	Elektro-Hofmockel GmbH & Co.	215.031 €	553.994 €	361.760 €	Kunden-Cockpit aufrufen
15852	MAIER	Maier, Bihlmaier	115.809 €	572.765 €	284.090 €	Kunden-Cockpit aufrufen
64257	EMLER	Emler & Sohn GmbH & Co KG	108.913 €	514.201 €	535.552 €	Kunden-Cockpit aufrufen

Verbesserte Auftragsabwicklung

Sämtliche Rechnungsarten mit neuen Eingabemöglichkeiten

Nicht nur die Optik des Druckfensters für die verschiedenen Rechnungsarten Teilrechnung / Sammelrechnung / Abschlagsrechnung hat sich geändert, es können auch weitere sinnvolle Eingaben gemacht werden, wie etwa abweichende Rechnungsempfänger und entsprechender Umsatzsteuer-Ident.-Nr. Auch ist die Umsatzsteuerberechnung jetzt abhängig vom Lieferanten: Ein abweichendes Lieferland kann komfortabel eingegeben werden.

Adressdaten		Rechnungsdaten	
Name 1	Kunde mit vielen OP's	Beleg-Nummer / Datum	100218 13.05.2020
Name 2		Gesamt-Rabatt 1 / 2	0,00 0,00
Name 3		Portokosten	0,00 EUR
Strasse	Unterschiedlichstr. 45	Sonderkosten	0,00 EUR
Plz / Ort	80807 München	Verpackungskosten	0,00 EUR
Umsatzsteuer-ID	DE444444444	Mengenvorgabe	

Pos-Nr.	Bezeichnung 1	Menge	Einzelpreis	Rabatt 1	Rabatt 2	Rabatt 3	Total
Artikel-Nr.	Bezeichnung 2	Langtext					
1	Topf	15	72,00				1.080,00
B-1	Edelstahl, ohne Deckel						

Intrastat-Meldung im XML-Format

Die Intrastat-Meldung kann jetzt auch im XML-Format erstellt werden. Das bisherige Ascii-Format kann weiterhin verwendet werden, jedoch seit dem 1. Februar 2020 nicht mehr bei Neuanmeldung eines Unternehmens beim Statistischen Bundesamt. Ein Wechsel auf das neue Export-Format ist zu jedem Zeitpunkt möglich, da die Quelldaten identisch sind.

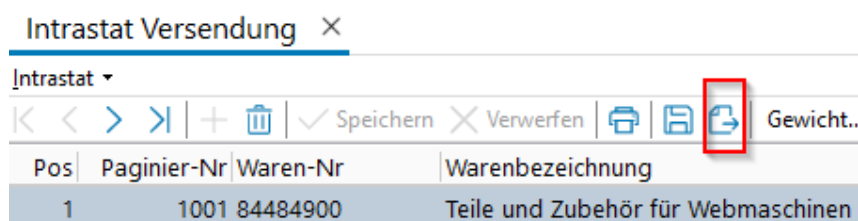

Weitere Highlights

Ausnahmemeldungen

Überblick über To Dos in der Dispositionsplanung: business express erkennt Situationen, die im Regelfall die manuelle Nachbereitung des Planungsergebnisses erforderlich machen, und hält diese in Ausnahmemeldungen fest, etwa für:

- Überfällige Auftragsbestätigung durch Lieferanten
- Voraussichtlicher (zeitweiser) Mangel eines Artikels
- Überfüllung des Lagers, versäumte Termine

Abt.	Artikel-Nr.	Sperre	Bezeichnung	Ausnahmetyp	Termin
ZSP	ARMATUR 3/4 1/4		Armatur 3/4" zu 1/4"	Abgang in Vergangenheit (konkret gepl.)	
ZSP	ARMATUR 3/4 1/4		Armatur 3/4" zu 1/4"	Zugang in Vergangenheit (konkret gepl.)	
	BED.-ANLEITUNG		Bedienungsanleitung	Abgang in Vergangenheit (konkret gepl.)	
	CPU_J5-4460		Intel Core i5-4460, 4x 3.20GHz	Lieferanten-AB überfällig	
	E_PULVER_BESCHICHT...		Pulverbeschichten, extern	Abgang in Vergangenheit (konkret gepl.)	
ZSP	GEHÄUSE		Baugruppe "Gehäuse"	(zeitweise) Mengen-Unterdeckung	ab Sa, 02.01.21

.....

Ansicht Suche

Woche	Termin	Standort	Zugang	GP-Zugang	Ges.Abgang	GP-Abgang	Abg.VK	Abg.Prod.	Bestand	Ges.Planung	Rest-Planung	Plan.Bestand
Bestand			000									
Bestand			TOTAL									
46.18	15.11.18	000	100					75	25			100
46.18	16.11.18	000			75			25				25
51.18	KW.51.18	000			25		25					
19.19	08.05.19	000		100					100			100
19.19	KW.19.19	000			1		1		99			99
46.19	11.11.19	000			25			25	74			74

Selbstverständlich können Sie Ausnahmemeldungen jederzeit individuell anpassen. Hierbei ist Ihr Consultant gerne behilflich.

Fein abgestufte Sperrungen – jetzt auch bei Lieferanten

Planung erlauben, Bestellung verhindern: Feiner differenzierte Sperrmöglichkeiten sind nun sowohl für Kunden, als auch für Lieferanten (z.B. für Bestellung, Eingangsbuchungen, für Rechnungskontrolle, etc.) verfügbar.

- Dispositionsplanung
- Disposition
- Eingangsbuchungen
- Rechnungskontrolle

The main data table shows the following information:

Stammdaten		Kommunikation	
Lieferanten-Nr. / Matchcode	18129 MEDO	Telefon-Nr.	089 / 156600 - 0
Typ / Sperr-Kennzeichen		Telefax-Nr.	089 / 156600 - 88
Hauptanschrift		E-Mail-Adresse	medo@dontenwill.de
Name 1	Medo GmbH	Mail-Kennzeichen	
Name 2		Homepage	
Name 3		Dispositions-Parameter	
Strasse	Elsenheimerstr. 46	Planungs-Horizont in Wochen	8
PLZ/Ort	80687 München		
Land-Nr.	004 - DE - Deutschland		
Sprach-Nr.	Standard (Deutsch)		

Einzelterminraster

Zu jedem Zu- & Abgang im Lager die Details im Blick. Der Screenshot zeigt die Benutzeroberfläche des business express Einzelterminrasters mit sinnvollen Quersprüngen:

A Z	KW	Datum	Typ	Info	Zugang/Bedarf	Baugr. / Lief. / Kunde	A...	verfüg. Men...
			Bestand	verfügbar				0
48.20		Di, 24.11.20	EK. GP-Zugang	Dispositionspl. Eink., Nr. 69		22		22
52.20		Sa, 26.12.20	Prod. Res.	FA 600015, Lfd 13		-10 MASCHINE		12
52.20		Sa, 26.12.20	Prod. Res.	FA 600018, Lfd 13		-12 SCHMIDT Schmid... M...		0
19.21		Do, 13.05.21	Prod. GP-Bedarf	Bedarfsplan		-1 MASCHINE	M...	-1
22.21		Di, 01.06.21	EK. GP-Zugang	Disposition:		22		21
35.21		Di, 31.08.21	EK. GP-Zugang	Disposition:		22		43
18.22		Fr, 06.05.22		Ende Wieder				

The context menu for the row 19.21 (Do, 13.05.21) includes the following options:

- gehe zu: Baugruppe
- gehe zu: Kunde
- gehe zu: Verkauf Abgang
- gehe zu: Lieferant
- gehe zu: Lieferant Dispositions-Planung
- gehe zu: Lieferant Disposition
- gehe zu: Lieferant Bestell-Rückstand
- gehe zu: Produktion Bedarfsplanung
- gehe zu: Produktion Dispositionsplanung
- gehe zu: Produktion Disposition
- gehe zu: Fertigungsauftrag
- Hilfe
- Inhalt Kopieren (Strg+C)
- Browser drucken..
- Browser exportieren

Bestandsberichtigungen protokollieren

Um bei Bestandsänderungen Probleme erkennen und Folgeaktionen ableiten zu können, werden diese nun transparent protokolliert.

Beispielsweise können Sie jetzt besser hohe Inventur-Verluste (Verfall, Beschädigung, Verlust) erkennen oder Wertverlust bei Produktionsausschuss ermitteln, um den Bestandswert in der FIBU korrigieren zu können.

Verbesserter Stücklisten-Import

Die Rekursionsprüfung in der Stücklistenverwaltung wurde verbessert, der Dialog zum Stücklisten-Import wurde modernisiert.

Import - Stückliste

Stückliste importieren in Baugruppe:

SERIENNR
Baugruppe mit Seriennummer
Beispielartikel Rückverfolgung

Auswahl der Import-Quelle

Existierende Baugruppe

Tabelle generieren

Prüfplan / Prüfschritte kopieren

Produktionsauftrag

DBASE/FoxPro - Datei

ASCII Text-Datei

Weitere Optionen

Quelle: BG

Übernahme Pos.Nr. aus Quelle

Pos-Nr. / Inkrement. 0 5

Ok Abbrechen

Automatische Prozesse zentral konfigurieren & überwachen

Etwa für die Dispositionsplanung, zur Report-Erstellung oder für den Datenaustausch per EDI bzw. über andere Schnittstellen werden automatische Tasks benötigt. Alle automatischen Prozesse werden nun im Taskplaner sauber protokolliert und mit Status-Anzeige dargestellt. Somit sehen Sie sofort, wo Handlungsbedarf besteht.

- Status des Schedulers:** Scheduler-Name: Standard, Scheduler-ID: 1. Status: wird ausgeführt (green bar).
- Tasks:** A table with columns: Name des Task, Programm, Nächste Ausführung, Status.

Name des Task	Programm	Nächste Ausführung	Status
Verbuchung Consulting Servicesc...	geplante Tasks/Verbuchung_Consumi...	22.04.2020 11:00:00	bereit
Marketing/Newsletter Clicks in D...	geplante Tasks/Marketing/Newsletter ...	22.04.2020 10:00:00	bereit
Testprogramm	geplante Tasks/Testprogramm	28.07.2019 15:15:00	deaktiviert
- Log:** A table with columns: Log-ID, Typ des Logeintrags, Scheduler-Status, Task-Status, Log-Nachricht, Erstellt am / um, Erstellt durch.

Log-ID	Typ des Logeintrags	Scheduler-Status	Task-Status	Log-Nachricht	Erstellt am / um	Erstellt durch
29691	Scheduler gestartet	wird ausgeführt		Scheduler gestartet.	22.04.2020 07:00:15	be Taskplaner
29690	Task beendet	wird ausgeführt	bereit	Task «Verbuchung Consulting Servicescheine als BDE Zeit» wurde erf...	21.04.2020 21:00:01	be Taskplaner
29689	Task ausgeführt	wird ausgeführt	wird ausgeführt	Task «Verbuchung Consulting Servicescheine als BDE Zeit» wurde ge...	21.04.2020 21:00:01	be Taskplaner

Finanzbuchhaltung

Das Menü der Finanzbuchhaltung wurde übersichtlicher gestaltet und fachliche Themen in eigenen Menüpunkten zusammengeführt:

Buchungsimport Sachkonten

Über die neue Funktion „Sachkontenbuchungen importieren“ im Buchungsmenü lassen sich Sachkontobuchungen aus Fremdsystemen in die business express Finanzbuchhaltung importieren. Der Import erfolgt mehrstufig im System über die Oberfläche, so dass die entstehenden Buchungen vorab geprüft werden können.

Import von Sachkontenbuchungen

CSV-Dateiname C:\Users\Mustermann\Desktop\Import Lohndaten\file0619.csv ... [importieren](#)

Navigation: < > >> + Speichern Verwerfen | Buchungen validieren Buchungen ausführen angezeigten Buchungsstapel löschen

Suche

Konto	Kst. Konto	Gegenkonto	Kst. Ggkto	Buchungsbetrag	Belegdatum	Belegnummer	Buchungstext	Status	Fehlerinformation
6042	0	3790	0	0	30.11.2019	201911	2 VWL Fertigung	Geprüft - ok	
3790	0	3740	0	430	30.11.2019	201911	1 Verb. Krankenkasse	Geprüft - ok	
3790	0	3740	0	650	30.11.2019	201911	1 Verb. Krankenkasse	Geprüft - ok	
3790	0	3730	0	10000	30.11.2019	201911	1 Vb Lst,Kist,Sz	Geprüft - ok	
3790	0	3740	0	4000	30.12.2019	201911	0 Verb. Krankenkasse	Geprüft - ok	
3790	0	3730	0	24300	30.11.2019	201911	0 Vb Lst,Kist,Sz	Geprüft - ok	
3790	0	3730	0	5200	30.11.2019	201911	2 Vb Lst,Kist,Sz	Geprüft - ok	

Anlagenbuchhaltung

Korrekturen in der Anlagenbuchhaltung sind komfortabel möglich, folgende Sachverhalte können nun über die Oberfläche bearbeitet werden:

- Umbuchung von einem Anlagegut auf ein anderes Anlagegut bzw. auf einen GWG-Sammelposten und umgekehrt
- Wertverminderungen und -erhöhungen
- Änderung der Abschreibungsdauer auch in einem Folgejahr nach Anschaffung des Anlagegutes
- Aktivieren der manuellen Abschreibung zu jedem Zeitpunkt der Nutzungsdauer

Bearbeiten Info

K < > | + | Speichern X Verwerfen

Anlagevermögen

- 00000510 Andere Anlagen
- 00000136 Hardwareausstattun
- 00000650 Büroeinrichtung
- 00000520 PKW
- 00000670 Geringwertige Wirts
- 00000420 Technische Anlagen
- 00000540 LKW
- 00000135 Software
- 00000440 Maschinen
- 00000240 Geschäftsbauten
- 00000087 Markenrechte

Inventar-Nr.	Bezeichnung	AHK-Datum	AfA-Beginn	Dauer	Abschr...	AH-Kosten	Eröffnung	Zugang im WJ	Abgang im WJ	AfA im WJ	Buchw...
100001256	Konferenztisch	01.01.2018	01.01.2018	10	linear	10.500,00	900,00			58,33	841,67
111111111111111111	Kauf Drucker	02.07.2019	02.07.2019	4	linear	2.033,00		2.033,00	2.033,00		
1234576	Bürodrehstuhl	06.03.2018	06.03.2018	5	linear	1.300,00	833,00	-600,00		32,67	200,33

Stammdaten AfA-Angaben AfA-Plan **Buchungen**

< < > > | nur aktuelles Geschäftsjahr anzeigen

VJ	Per	B	AB	Datum	Beleg-Nr	Buchungstext	Soll	Haben	Gegenko...	G-Kto-Name	Ge...	Kos...	UC	IntBelegNr	Inv-Nr	Um...	Platz	Zeile	Buchung-ID
7	K	N		02.07.2019	11111111...	Kauf Drucker	2.03...		70002	LIEF_DE				11111111			065	108	525
7	S	U		02.07.2019	52352			2.033,00	670	GERINGWE					00000670-...		065	118	577

Manuelle Abschreibungsplanung

Für ein Anlagegut ist es nun möglich, die manuelle AfA nachträglich zu aktivieren, auch wenn bereits ein neues Geschäftsjahr gestartet ist.

AfA-Angaben
Manuelle AfA
Buchungen
AfA-Plan

Angaben zu AfA

Kosten

Datum

übernommen

Restwert

Startdatum

AfA-Modus

Abschreibungsart

Nutzungsdauer Ausw...

Restwert

Restwert reduziert

Sonder-AfA

Manuelle AfA

Verbesserte DATEV-Schnittstelle

Nicht nur offene Posten und Adressen, sondern auch den gesamten Buchungs-Stoff der FIBU überträgt die business express DATEV-Schnittstelle im neuen Format.

DATEV-Export Finanzbuchhaltung

DATEV-Buchungsdaten-Export Finanzbuchhaltung

Wirtschaftsjahr

Beginn 01.01.2020

Auswahl

Periode von 4 bis 4

Buchungs-ID

Zusätzliche Funktionen

mit Debitoren-/Kreditoren-Stammdaten

Export-Pfad

C:\Users\Desktop\Datev

Starten Abbrechen

Cloudfähiges ERP

Durch die steigende Komplexität der IT-Landschaft in jedem Unternehmen, stellt die Gewährleistung des parallelen und vernetzten Betriebs verschiedener Softwareanwendungen mit unserer ERP-Komplettlösung als Hauptsystem eine immer größere Herausforderung für IT-Verantwortliche dar. Zusätzlich muss der Betrieb von Systemen und Diensten auf einem kontinuierlich hohen Level gehalten werden, auch wenn größere Datenmengen verarbeitet werden müssen. Außerdem müssen Sicherheitslücken geschlossen und der Datenschutz nach DSGVO sichergestellt werden. Leider sind oftmals personelle und technische Ressourcen in kleinen und mittleren Unternehmen zu knapp, um diese vielen „Baustellen“ optimal zu bearbeiten.

Um dieser Herausforderung erfolgreich zu begegnen, kann die neue business express Version als Managed Service betrieben werden. Dazu kommen dedizierte, private, virtuelle Server auf Single-Tenant-Basis im Rechenzentrum des niederbayerischen IT-Dienstleisters Synaforce GmbH zum Einsatz.

i Der business express-Partner Synaforce stellt vorkonfigurierte Server, Speicher und Netzwerk-Equipment flexibel auf Abruf zur Verfügung. Dabei ermöglicht Ihnen ein transparentes Mietmodell größtmögliche Flexibilität bei Ihrem Cloud-Projekt. Der Betrieb von business express in der Private Cloud von Synaforce wurde von Dontenwill im rund einjährigen Praxistest hinsichtlich Performance-Zuverlässigkeit und User-Helpdesk erprobt.

Gute Gründe für die (Private) Cloud-Lösung:

- Sicherheitslücken schließen
- Datenhoheit im eigenen Haus behalten
- Paralleler und vernetzter Betrieb von Softwareanwendungen mit dem ERP-System
- Gewährleistung des Betriebs von Systemen und Diensten auf kontinuierlich hohem Level
- Gewährleistung eines weltweiten Zugriffs, 24 Stunden, 7 Tage die Woche
- Sicherstellung des Datenschutzes nach DSGVO

DONTENWILL AG

**Sie haben
Fragen?
Kontaktieren
Sie uns!**

www.dontenwill.de

kontakt@dontenwill.de

+49 89 23 11 48 -35

LinkedIn Dontenwill

**auf Zukunft
programmiert**